ARCHICAD BILDUNGSVERSION

EG

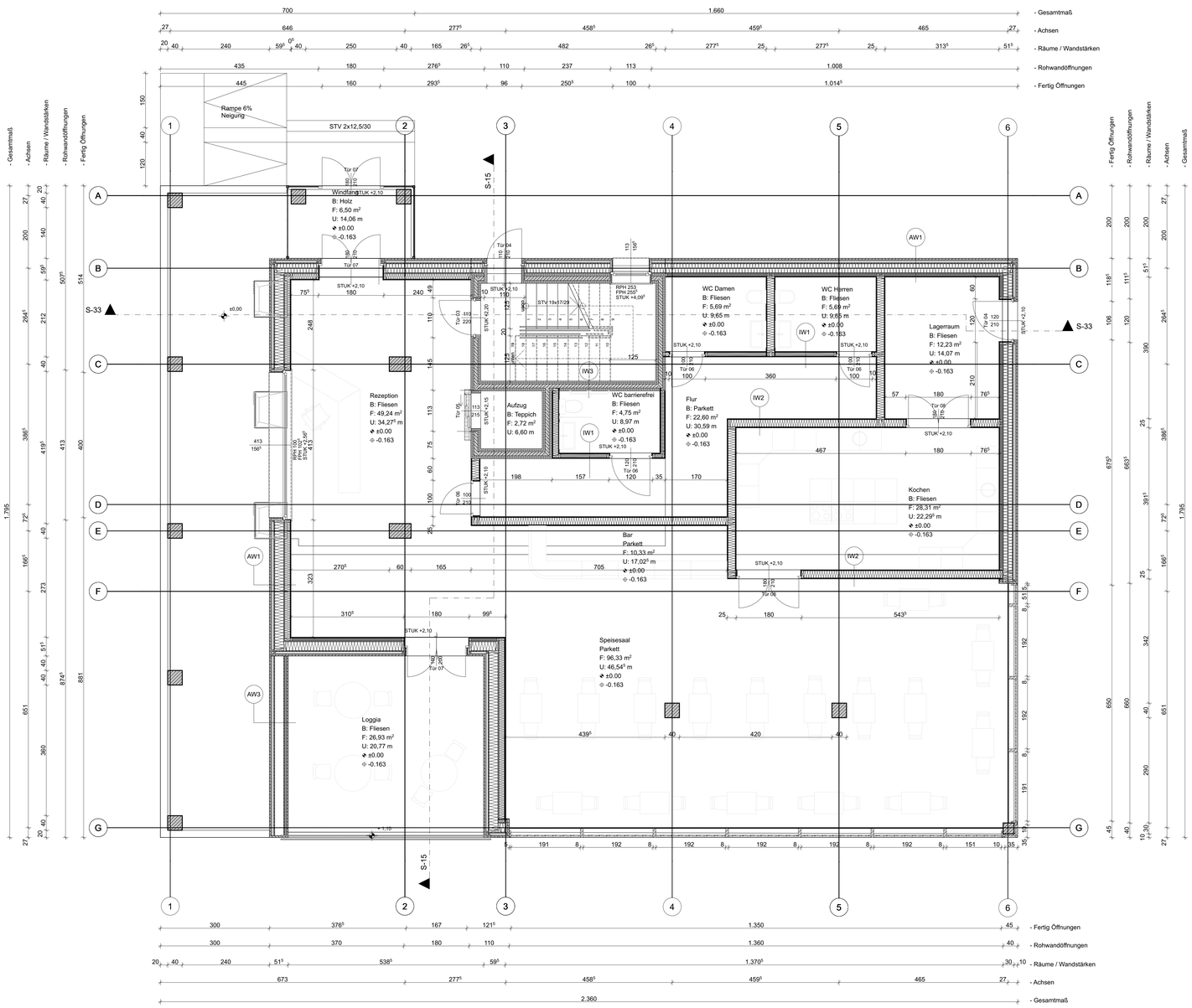

TW1:

2,5 cm GKP 2x
5 cm Mineralwolle, Lattung
10 cm BSH
4 cm Mineralwolle
10 cm BSH
5 cm Mineralwolle, Lattung
2,5 cm GKP 2x

39 cm Gesamt

TW2:

2,5 cm GKP 2x
5 cm Mineralwolle, Lattung
10 cm BSH
5 cm Mineralwolle, Lattung
2,5 cm GKP 2x

25 cm Gesamt

IW1:

2,5 cm GKP 2x
10 cm Mineralwolle
2,5 cm GKP 2x

15 cm Gesamt

IW2:

2,5 cm GKP 2x
20 cm Mineralwolle, Lattung
2,5 cm GKP 2x

25 cm Gesamt

IW3:

7,2 cm GKF 2x
12 cm BSH
7,2 cm GKF 2x

26,4 cm Gesamt

AW1:

4 cm Vertikallatung
3 cm Horizontallatlung
5 cm Vertikallatung
Windpapier
2,4 cm Schalung
25 cm Steher, Mineralwolle
2,5 cm OSB-Platte
7 cm Mineralwolle, Lattung
2,5 cm GKP 2x

51,4 cm Gesamt

AW2:

1 cm Noppenbahn
20 cm XPS
32,5 cm WU-STB
1,5 cm Lehmputz

52,5 cm Gesamt

AW3:

4 cm Vertikallatung
3 cm Horizontallatlung
5 cm Vertikallatung
Windpapier
2,4 cm Schalung
25 cm Steher
2,5 cm OSB-Platte
Windpapier
3 cm Vertikallatung
2,44 cm Horizontallatlung
4 cm Vertikallatung

51,46 cm Gesamt

DA:

0,25 cm Abdichtung sd = 100m
12 cm EPS, Gefälle 3%
10 cm EPS
0,15 cm Abdichtung sd = 300m
10 cm BSH
5 cm Mineralwolle, Lattung
1,5 cm GKP

38,9 cm Gesamt

BP1:

1 cm Fliesen
7 cm Estrich
PE-Folie
3 cm TDPL
5 cm Schüttung
Bitumenabdichtung
25 cm WU-STB
PE-Folie
24 cm XPS
5 cm Magerbeton
Vlies
30 cm Splittschüttung

100 cm Gesamt

BP2:

1 cm Fliesen
7 cm Estrich
PE-Folie
3 cm TDPL
5 cm Schüttung
Bitumenabdichtung
25 cm WU-STB
PE-Folie
24 cm EPS

65 cm Gesamt

BP3:

2,5 cm Holzlattenrost
5,8 cm Stelzlager
8 cm Estrich, 3% Gefälle
25 cm STB

41,3 cm Gesamt

BP4:

2,5 cm Holzlattenrost
5,8 cm Stelzlager
8 cm Estrich, 3% Gefälle
25 cm STB
24 cm EPS

65,3 cm Gesamt

D1/D2:

1 cm Parkett
7 cm Estrich
PE-Folie
3 cm TDPL
5 cm Schüttung
14 cm BSH
5 cm Mineralwolle, Lattung
1,25 cm GKP

36,25 cm Gesamt

LEGENDE

- OK Fertigbau
- UK Fertigbau
- OK Rohbau
- UK Rohbau
- ±0.00 Höhenangabe einer waagrechten Fläche
- ±0.00 Höhenangabe eines Punktes in einem Bauwerk - Fertigmaß
- ±0.00 Höhenangabe eines Punktes in einem Bauwerk - Rohbaumaß

- Medien
- Fernwärme
- Gas
- Strom
- Heizung
- Regenwasser
- Schmutzwasser
- Wasser

- Mauerwerk (wärmedämmend)
- Mauerwerk (nicht wärmedämmend)
- unbewehrter Beton
- bewehrter Beton
- Stein
- Stahl (allgemein)
- Holz (allgemein)
- Holzwerkstoffe
- Dämmstoff (hart)
- Dämmstoff (weich)
- Kunststoff (allgemein)
- Dichtstoff (allgemein)
- Glas
- Gips (Gipskartonplatte)
- Erdmaterial (allgemein)

- Bestand
- Abbruch
- Neubau

WDB	Wanddurchbruch
DDB	Deckendurchbruch
FBD	Fussbodendurchbruch
FDD	Fundamentdurchbruch
WS	Wandschlitz senkrecht
WW	Wandschlitz waagrecht
WA	Wandaussparung
DA	Deckenaussparung
DS	Deckenschlitz
FBA	Fussbodenaussparung
FBS	Fussbodenschlitz
FDA	Fundamentaussparung
FDS	Fundamentschlitz
KB	Kernbohrung
RBL	Rohbaulichte
AL	Architektlichte
STL	Stocklichte
GL	Glaslichte
STAM	Stockaußenmaß
El-xx	Feuerwiderstandsklasse
OK	Oberkante
UK	Unterkante
DOK	Deckenoberkante
DUK	Deckenunterkante
FBOK	Fussbodenoberkante
FDUK	Fundamentunterkante
FDOK	Fundamentoberkante
STUK	Sturzunterkante
STH	Sturzhöhe
FPF	fertige Parapethöhe
L	Lüftungsschacht
PT	Putzkürchen
KT	Kehrkürchen
ABL	Abluft
ZUL	Zuluft
VSG	Verbund-Sicherheitsglas
ESG	Einscheiben-Sicherheitsglas
DBA	Druckbelüftungsanlage
DES	Druckentlastungsschacht
BÖ	Belüftungsöffnung
ÜÖ	Überströmöffnung
AÖ	Abströmöffnung mit Überdruckentlastungsorgan
BSK	Brandschutzklappe

Bei dieser Zeichnung bzw. Ausarbeitung handelt es sich um geistiges Eigentum des der Planenden, welches somit gesetzlich geschützt ist. Jegliche Vervielfältigung, Veröffentlichung, Überarbeitung, Benutzung oder Weitergabe an Dritte in Verbindung mit einem anderen Projekt oder einer anderen Arbeit, bedarf der ausdrücklichen schriftlichen Zustimmung des der Planenden.

Die ausführende Firma akzeptiert bei Planübergabe die am Plan dargestellten Konstruktionen, Ausführungsarten und Anordnungen, wobei geschriebene Planmaße gegenüber gezeichneten Dimensionen unbedingten Vorrang haben. Weiters verpflichten sich Auftragnehmer:in und Bauleitung alle Maße und Leistungen anderer Firmen im Zusammenhang mit ihrer Arbeit vor Arbeitsbeginn auf der Baustelle gewissenhaft zu kontrollieren, um eine ordnungsgemäße Ausführung zu gewährleisten.

Abweichungen von dargestellten Inhalten oder schriftlichen Vereinbarungen sind mit dem:der Planenden sowie der Bauleitung vor Bauausführung umgehend schriftlich mitzuteilen.

Dieser Plan ist vom ausführenden Unternehmen mit den Plänen der Tragwerksplanung und denen der Fachplanung (HKLS, Elektro, Brandschutz usw.) auf Übereinstimmungen und Vollständigkeit zu überprüfen! Etwaige Maßfehler und Unklarheiten sind dem:der Planverfasser:in sofort schriftlich mitzuteilen und abzuklären!

Die Naturmaße sind zu nehmen und die Koten zu prüfen!

Höchster Grundwasserstand:
Höhenfestpunkt:

AUSFÜHRUNGSPLAN

BAUVORHABEN:
Alpenhotel

6844 Laterns
Laterns1,
Laterns2

GST.NR.: 1525/1 EZ.: 4389 KG.: 90 107

BEAUFTRAGUNG DURCH:
DI Marlies Sofia
Nigrellistraße 13a
MAIL: Schüler.htl@rankweil.at TEL: 4 FAX: 2

PLANUNG DURCH:
L. M.
Nigrellistraße 13a
MAIL: Schüler.htl@rankweil.at TEL: 4 FAX: 2

PLANINHALT: EG Matteo Müller & Luka Liegel

PLANNR: 5

MASSSTAB: 1:50

GEZ.: Matteo Müller & Luka Liegel

DATUM: 02.04.2024

Index-ID	Änd.-ID	Datum	Beschreibung