ARCHICAD BILDUNGSVERSION

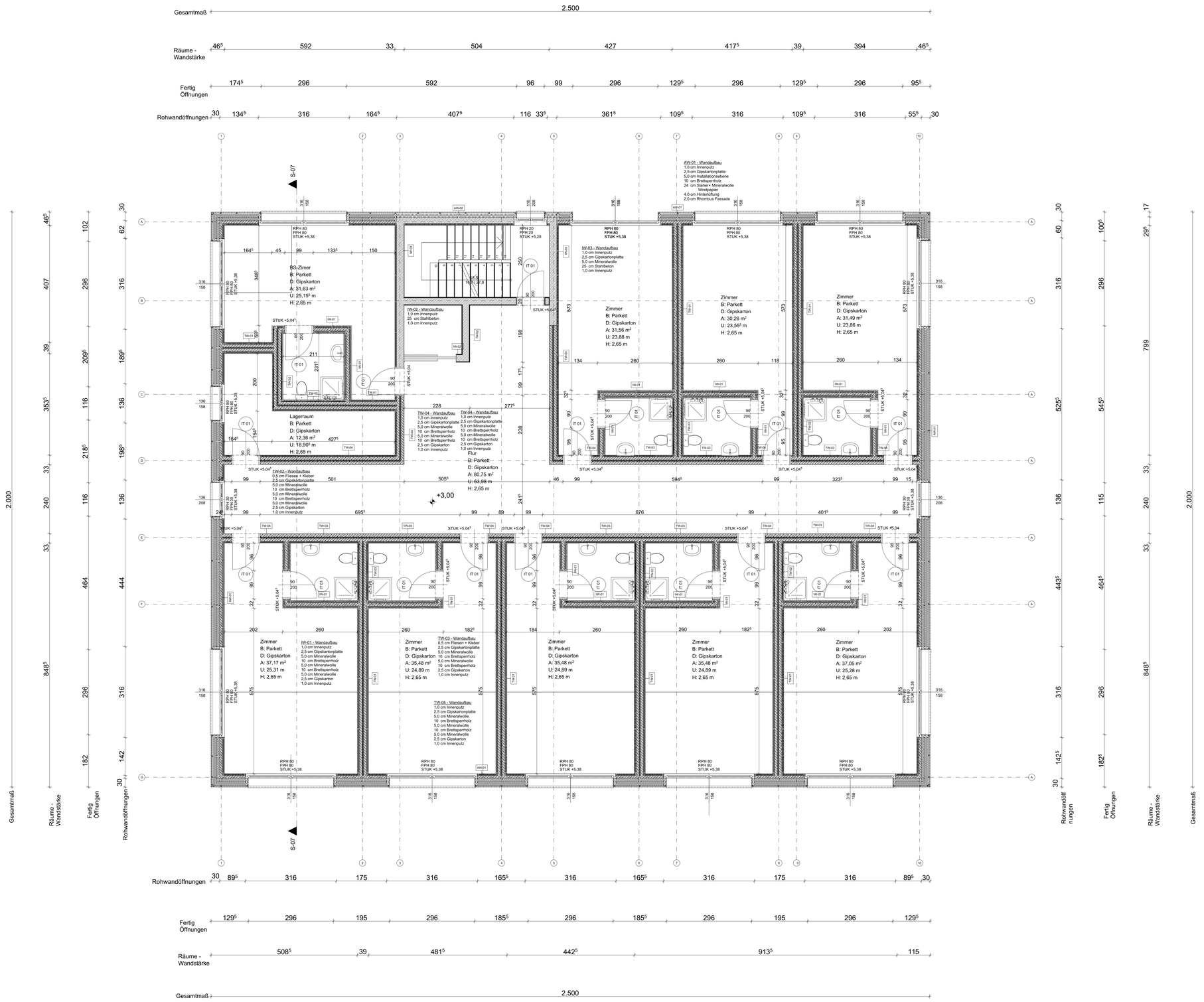

LEGENDE

- Wanddurchbruch
- Deckendurchbruch
- Bodenschlitz
- Bodendurchbruch
- OK Fertigbau
- UK Fertigbau
- OK Rohbau
- UK Rohbau
- ± 0,00 Höhenangabe einer waagrechten Fläche
- ±0,00 Höhenangabe eines Punktes in einem Bauwerk - Fertigmaß
- ±0,00 Höhenangabe eines Punktes in einem Bauwerk - Rohbaumaß

- Medien
- Fernwärme
- Gas
- Strom
- Heizung
- Regenwasser
- Schmutzwasser
- Wasser

- Mauerwerk (wärmedämmend)
- Mauerwerk (nicht wärmedämmend)
- unbewehrter Beton
- bewehrter Beton
- Stein
- Stahl (allgemein)
- Holz (allgemein)
- Holzwerkstoffe
- Dämmstoff (hart)
- Dämmstoff (weich)
- Kunststoff (allgemein)
- Dichtstoff (allgemein)
- Glas
- Gips (Gipskartonplatte)
- Erdmaterial (allgemein)

- Bestand
- Abbruch
- Neubau

WDB	Wanddurchbruch
DDB	Deckendurchbruch
FBD	Fussbodendurchbruch
FDD	Fundamentdurchbruch
WS	Wandschlitz senkrecht
WW	Wandschlitz waagrecht
WA	Wandaussparung
DA	Deckenaussparung
DS	Deckenschlitz
FBA	Fussbodenaussparung
FBS	Fussbodenschlitz
FDA	Fundamentaussparung
FDS	Fundamentschlitz
KB	Kernbohrung
RBL	Rohbaulichte
AL	Architekturlichte
STL	Stocklichte
GL	Glaslichte
STAM	Stockaufanmaß
EI-xx	Feuerwiderstandsklasse
OK	Oberkante
UK	Unterkante
DOK	Deckenoberkante
DUK	Deckenunterkante
FBOK	Fussbodenoberkante
FDUK	Fundamentunterkante
FDOK	Fundamentoberkante
STUK	Sturzunterkante
STH	Sturzhöhe
FPF	fertige Parapethöhe
L	Lüftungsschacht
PT	Putzkürchen
KT	Kehrkürchen
ABL	Abluft
ZUL	Zuluft
VSG	Verbund-Sicherheitsglas
ESG	Einscheiben-Sicherheitsglas
DBA	Druckbelüftungsanlage
DES	Druckentlastungsschacht
BÖ	Belüftungsöffnung
ÜÖ	Überströmöffnung
AÖ	Abströmöffnung mit Überdruckentlastungsorgan
BSK	Brandschutzklappe

Bei dieser Zeichnung bzw. Ausarbeitung handelt es sich um geistiges Eigentum des der Planenden, welches somit gesetzlich geschützt ist. Jegliche Vervielfältigung, Veröffentlichung, Überarbeitung, Benutzung oder Weitergabe an Dritte in Verbindung mit einem anderen Projekt oder einer anderen Arbeit, bedarf der ausdrücklichen schriftlichen Zustimmung des der Planenden.

Die ausführende Firma akzeptiert, bei Planübergabe die am Plan dargestellten Konstruktionen, Ausführungsarten und Anordnungen, wobei geschriebene Planmaße gegenüber gezeichneten Dimensionen unbedingten Vorrang haben. Weiters verpflichten sich Auftragnehmer:in und Bauleitung alle Maße und Leistungen anderer Firmen im Zusammenhang mit ihrer Arbeit vor Arbeitsbeginn auf der Baustelle gewissenhaft zu kontrollieren, um eine ordnungsgemäße Ausführung zu gewährleisten.

Abweichungen von dargestellten Inhalten oder schriftlichen Vereinbarungen sind mit dem:der Planenden sowie der Bauleitung vor Bauausführung umgehend schriftlich mitzuteilen.

Dieser Plan ist vom ausführenden Unternehmen mit den Plänen der Tragwerksplanung und denen der Fachplanung (HKLS, Elektro, Brandschutz usw.) auf Übereinstimmungen und Vollständigkeit zu überprüfen! Etwaige Maßfehler und Unklarheiten sind dem:der Planverfasser:in sofort schriftlich mitzuteilen und abzuklären!

Die Naturmaße sind zu nehmen und die Koten zu prüfen!

Höchster Grundwasserstand:
Höhenfestpunkt:

POLIERPLAN

BAUVORHABEN:
Alpenhotel

6830 Laterns
Laternserstraße 1

GST.NR.: 1525/01

KG.: Rankweil

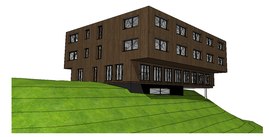

BEAUFTRAGUNG DURCH:
Marlies Sofia

PLANUNG DURCH:
Mathias Tafertshofer
Bitze 33B
MAIL: mathias.tafertshofer@student.htl-rankweil.at

PLANINHALT: Grundriss

PLANNR: 1

MASSSTAB: 1:50

GEZ.: MT

DATUM: 01.04.2024

Index-ID	Änd.-ID	Datum	Beschreibung