

Abstandflächenplan M 1:200

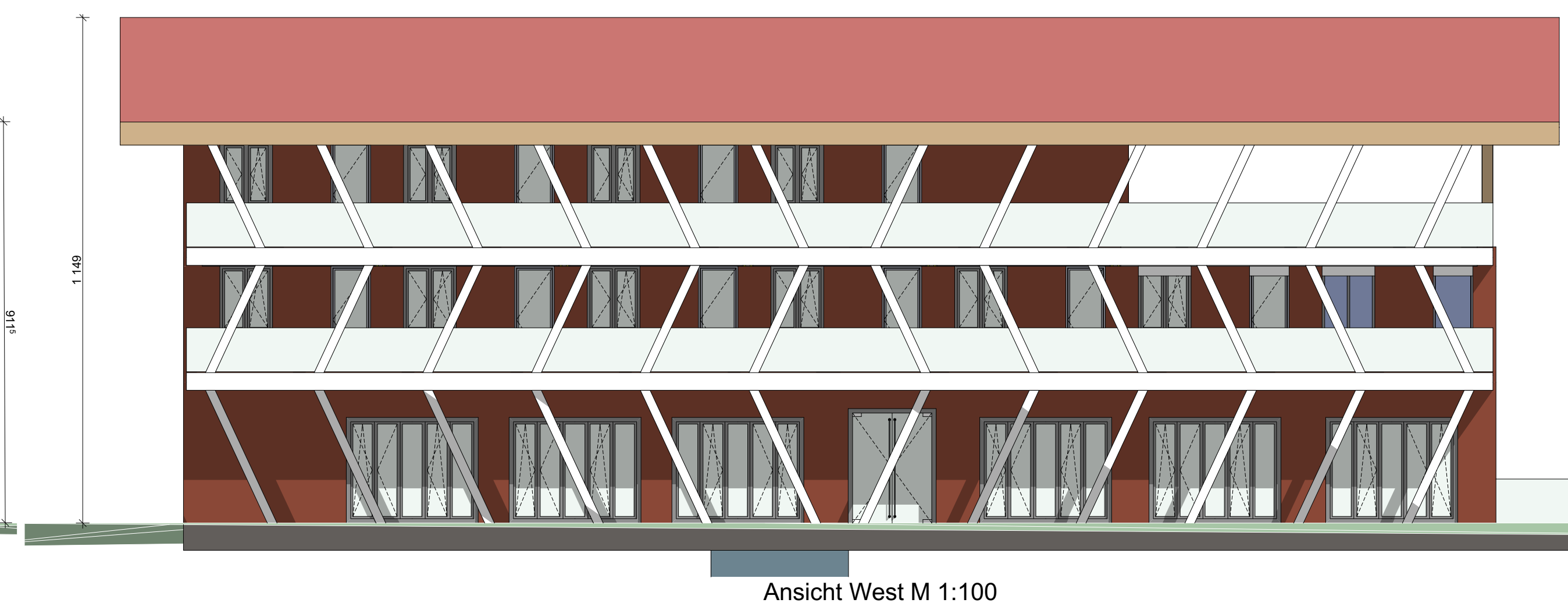

AUSFÜHRUNGSPLAN		A	B	C
		D	E	F
BAUVORHABEN:		171 6874 Bizau		
Natur Hotel Bizau		EZ.: #Einlagezahl		
GST.NR.: 171		KG: 91004		
AMTLICHE VERMERKE:				
BEAUFTRAGUNG DURCH:				
David Rader		Eulerweg 15 6874 Bizau		
MAIL: david.rader@student.hi-rankweil.at		TEL: 0664 23456789		
BAUFÜHRUNG:				
GRUNDEIGENTUM VON: David Rader				
PLANUNG DURCH:				
David Rader		Achran 82 6861 Alberschwende		
MAIL: david.rader@gmail.com		TEL: 06645121212		
PLANINHALT: Grundriss		PLANNUMMER:		
Schnitt		01		
MASSSTAB:		GEZ.:		DATUM:
1:50		David Rader		03.04.2024

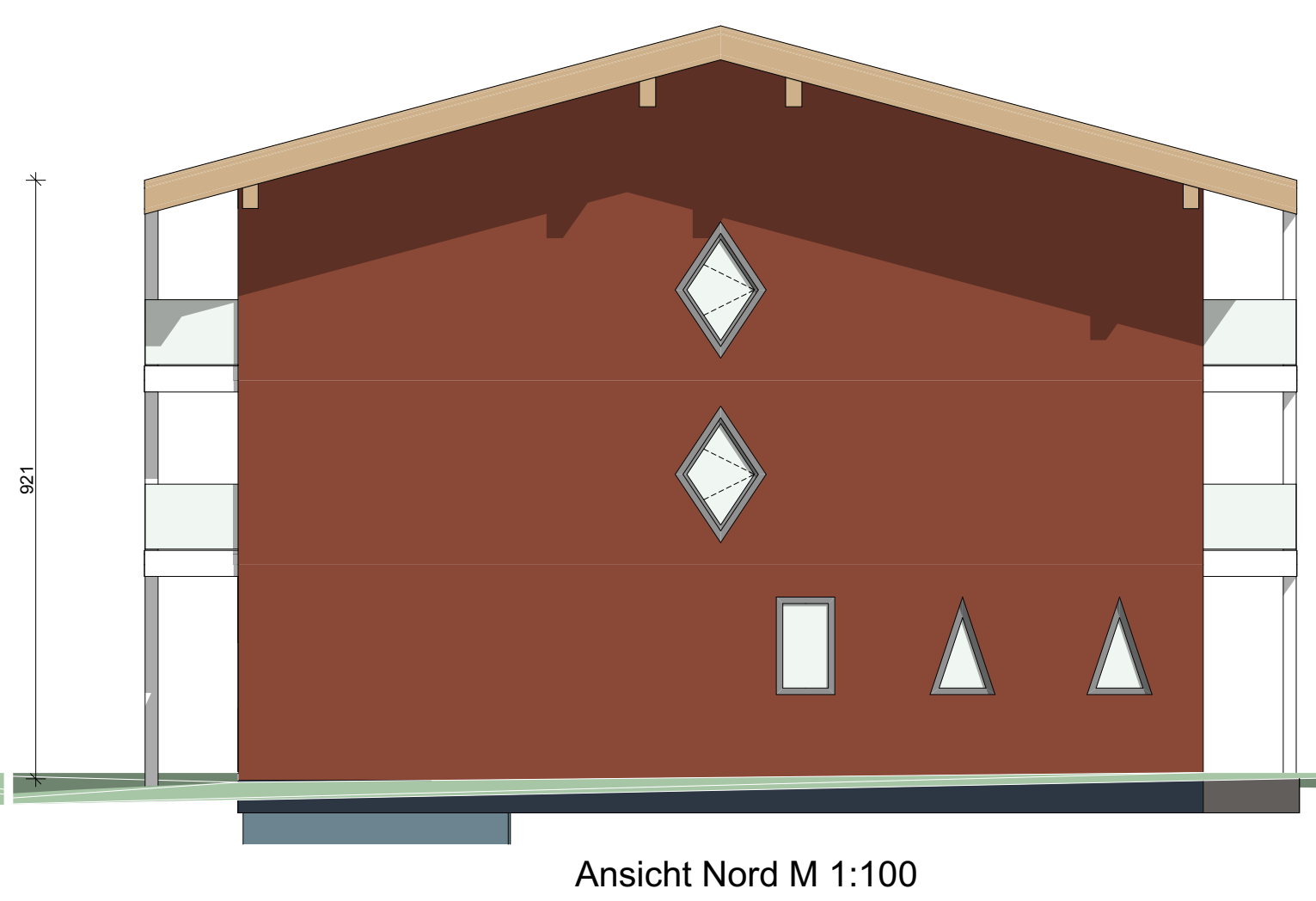
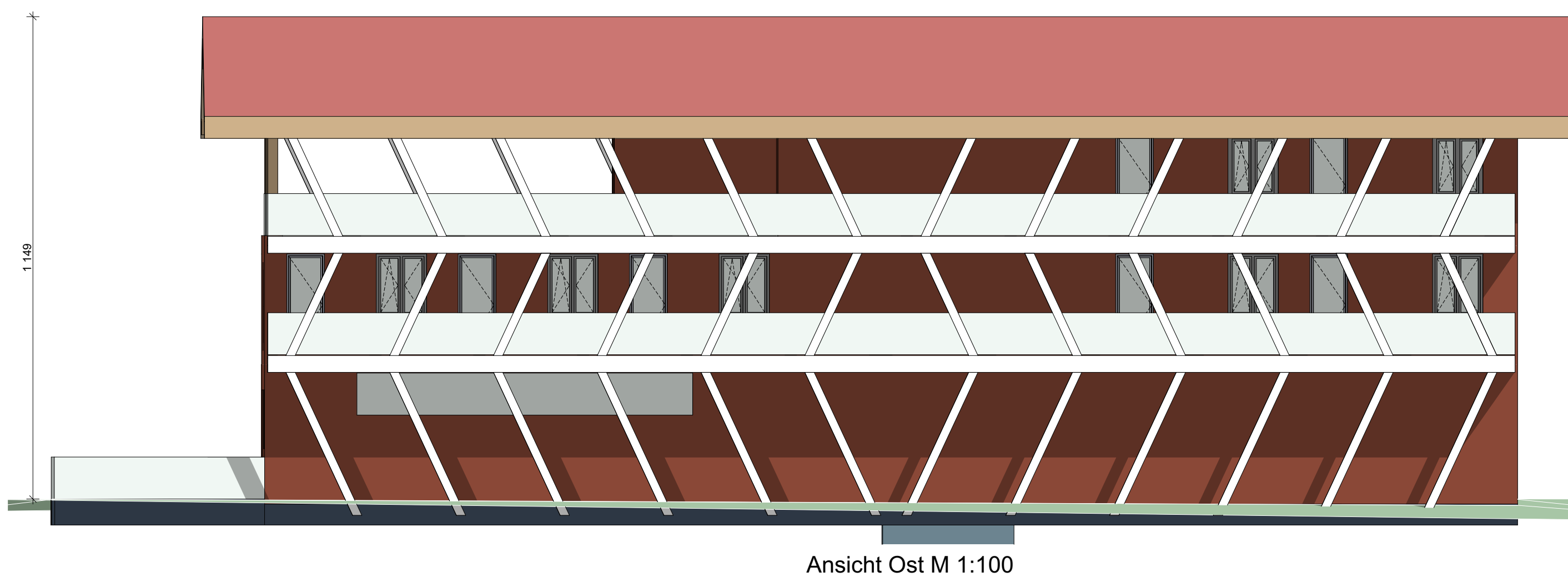
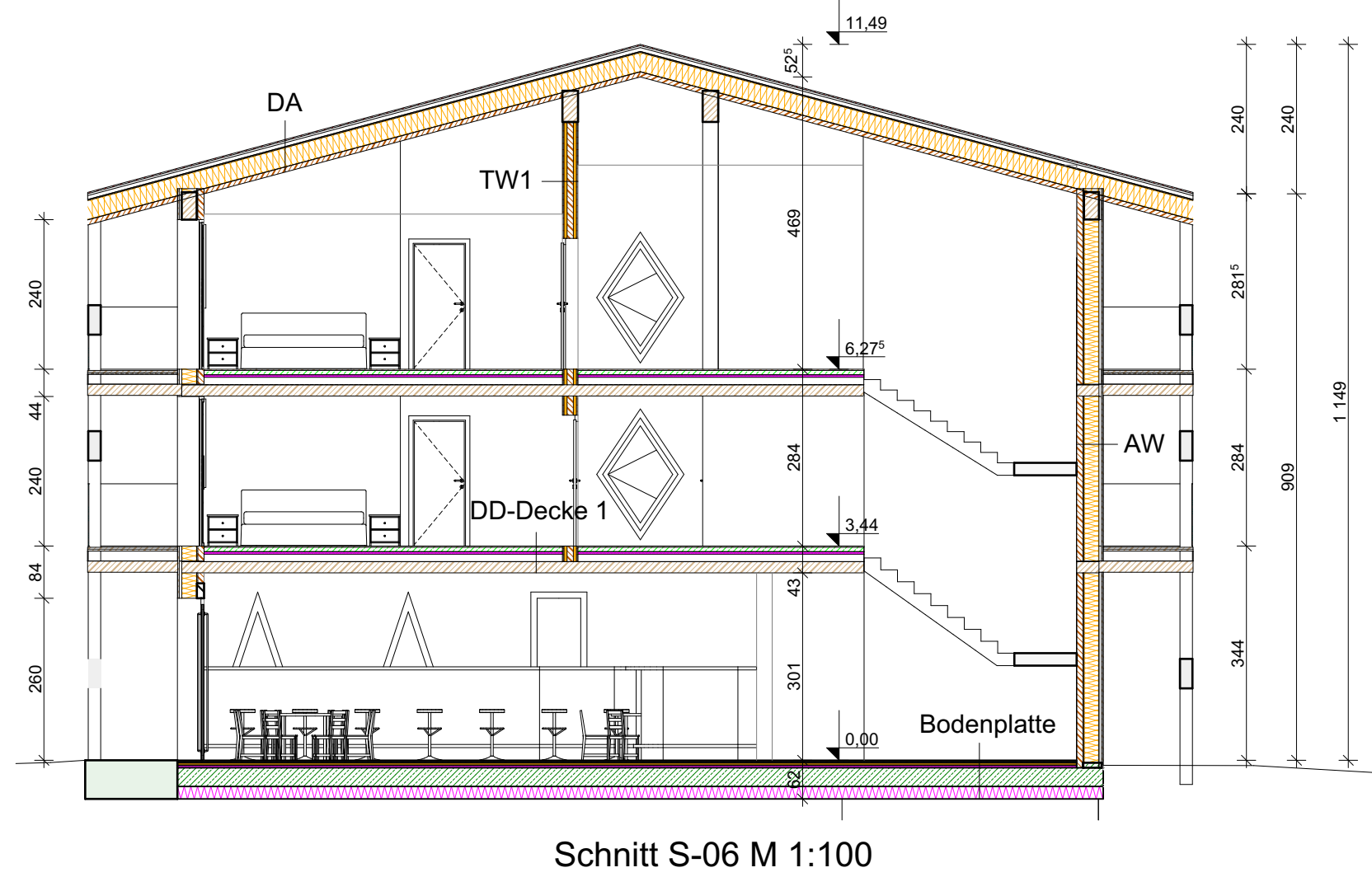
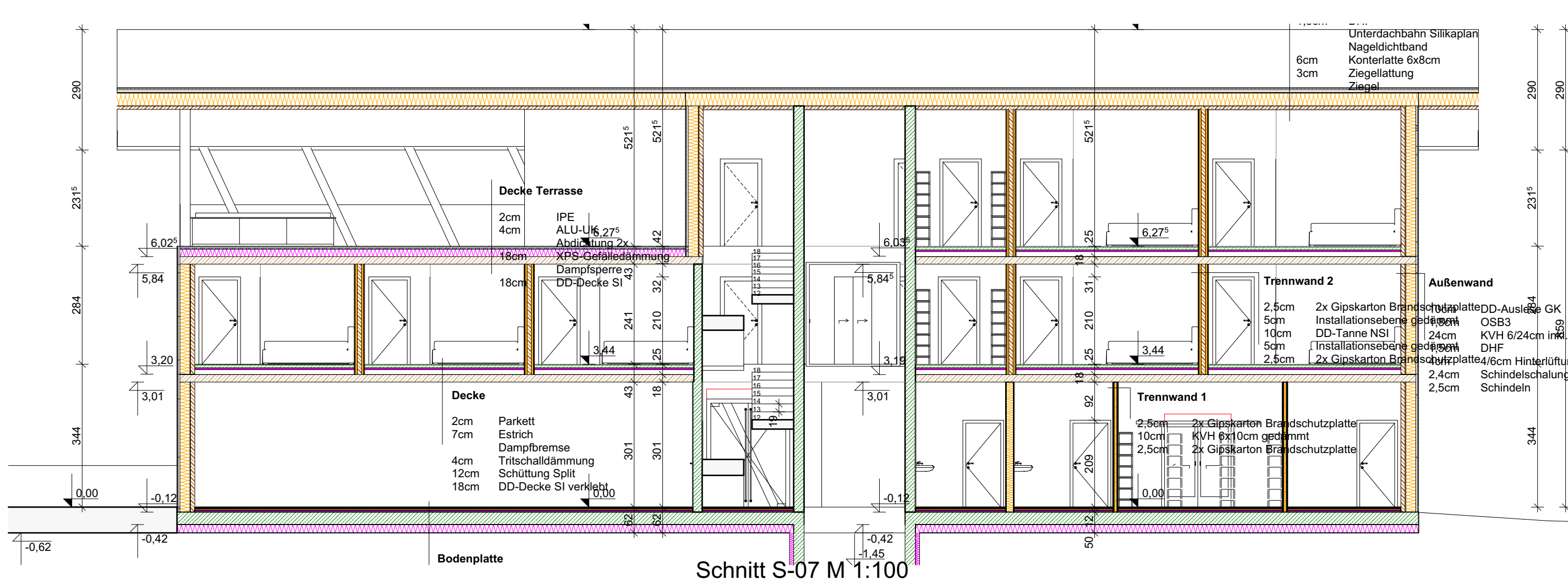
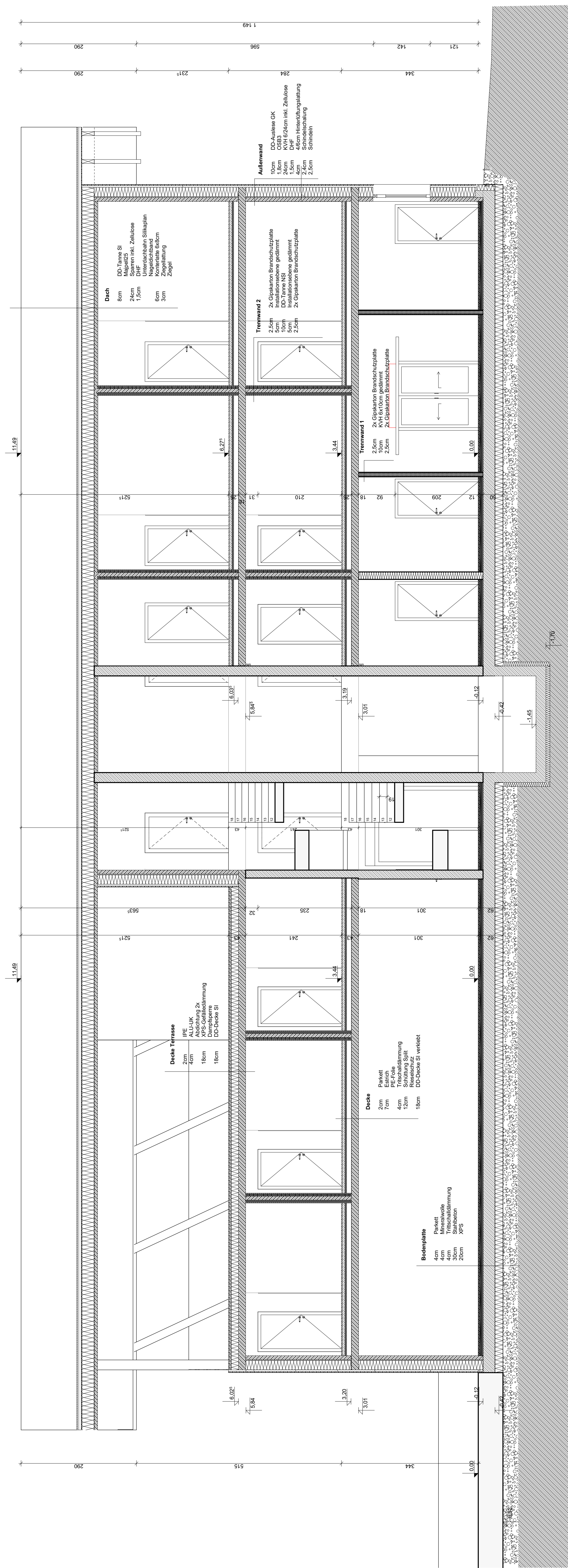

Ausführungsbildung

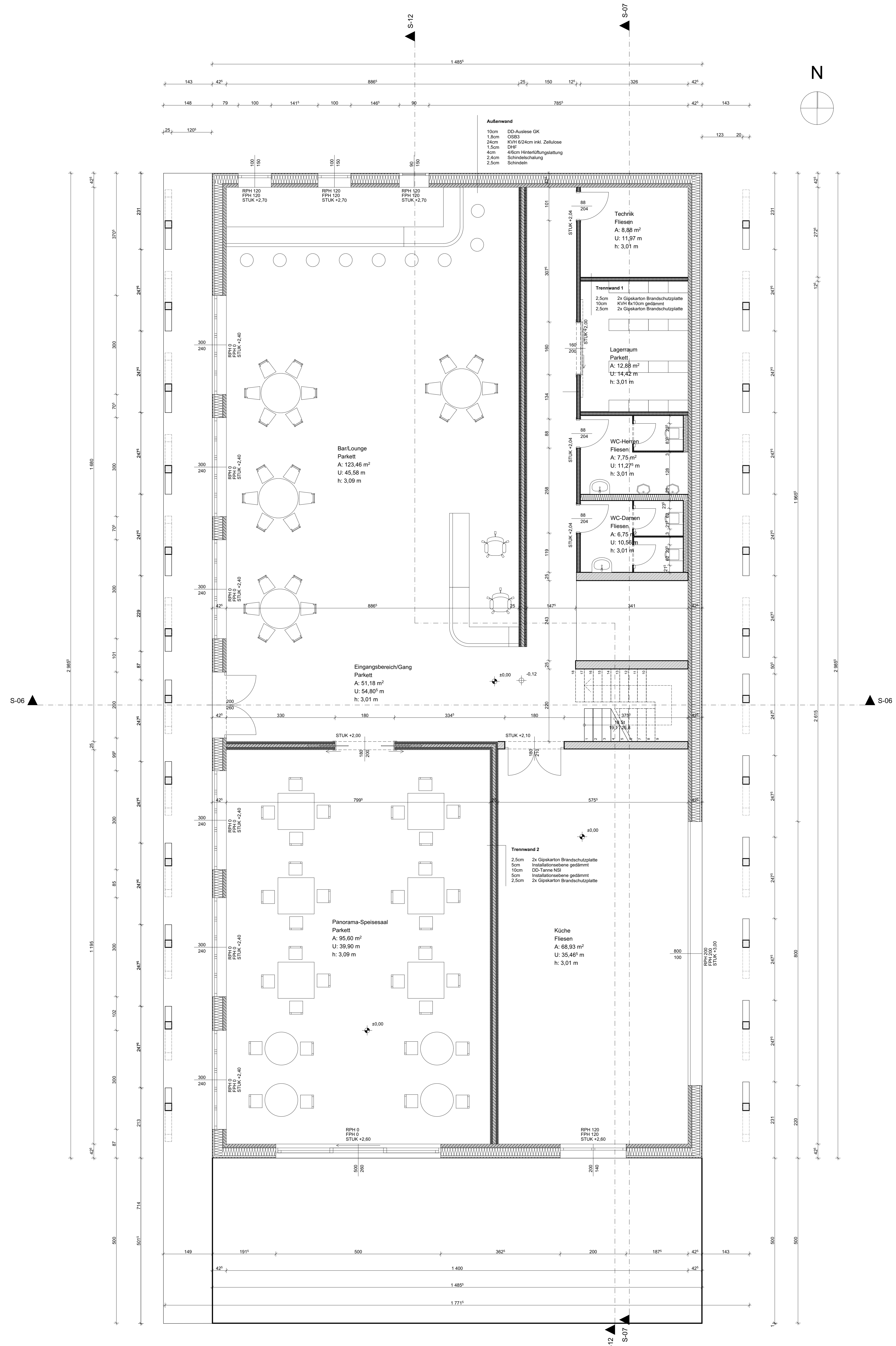

AUSFÜHRUNGSPLAN A B C D E F

BAUVORHABEN: 171 6874 Bizau
Natur Hotel Bizau
 GST.NR.: 171 EZ.: #Einlagezahl KG.: 91004

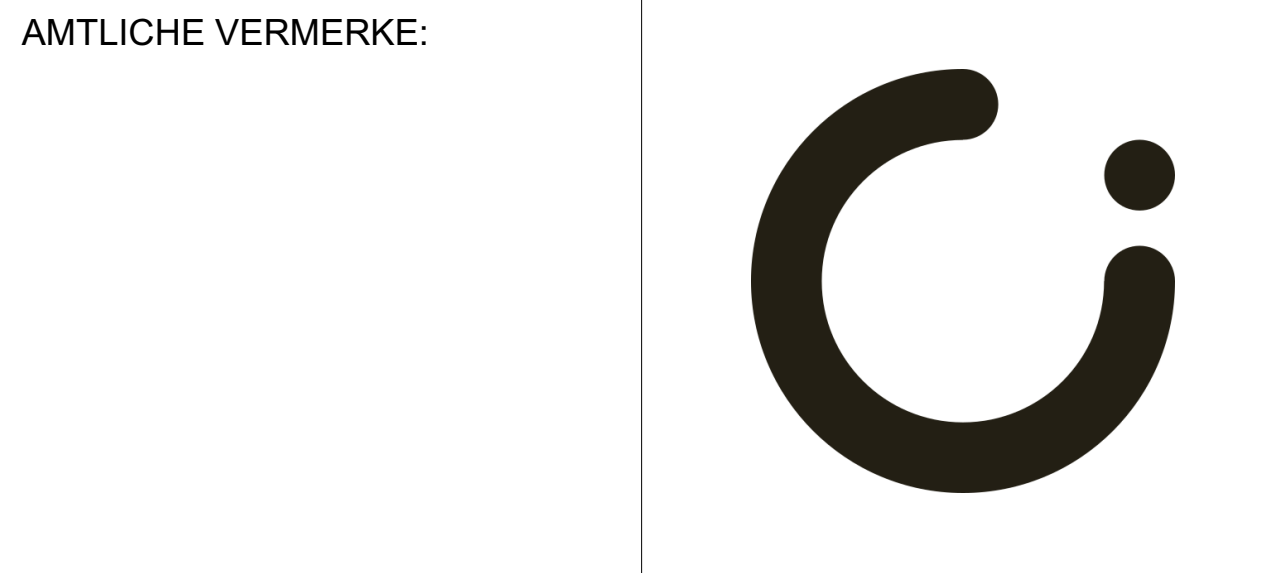

BEAUFTRAGUNG DURCH:
 David Rader
 Eislerweg 15 6874 Bizau
 MAIL: david.rader@student.hi-rankweil.at TEL: 0664 23456789

BAUFÜHRUNG:

GRUNDEIGENTUM VON: David Rader

PLANUNG DURCH:
 David Rader
 David Rader: Achran 82 6861 Alberschwende
 MAIL: david.rader@gmail.com TEL: 06645121212

PLANINHALT: Grundriss PLANNUMMER: 01
 Schnitt

MASSSTAB: 1:50 GEZ.: David Rader DATUM: 03.04.2024