

BAUPLATZ- UND LAGEINFORMATION

6060 HALL IN TIROL
ALTE LANDSTRASSE 4
KG: 81007
WIDMUNG: WOHNGEBIET
GRUNDSTÜCKSFLÄCHE: 3626M²

ALLGEMEINE ENTWURFSPARAMETER

HOLZELEMENTBAUWEISE
TIEFGARAGE AUS STB

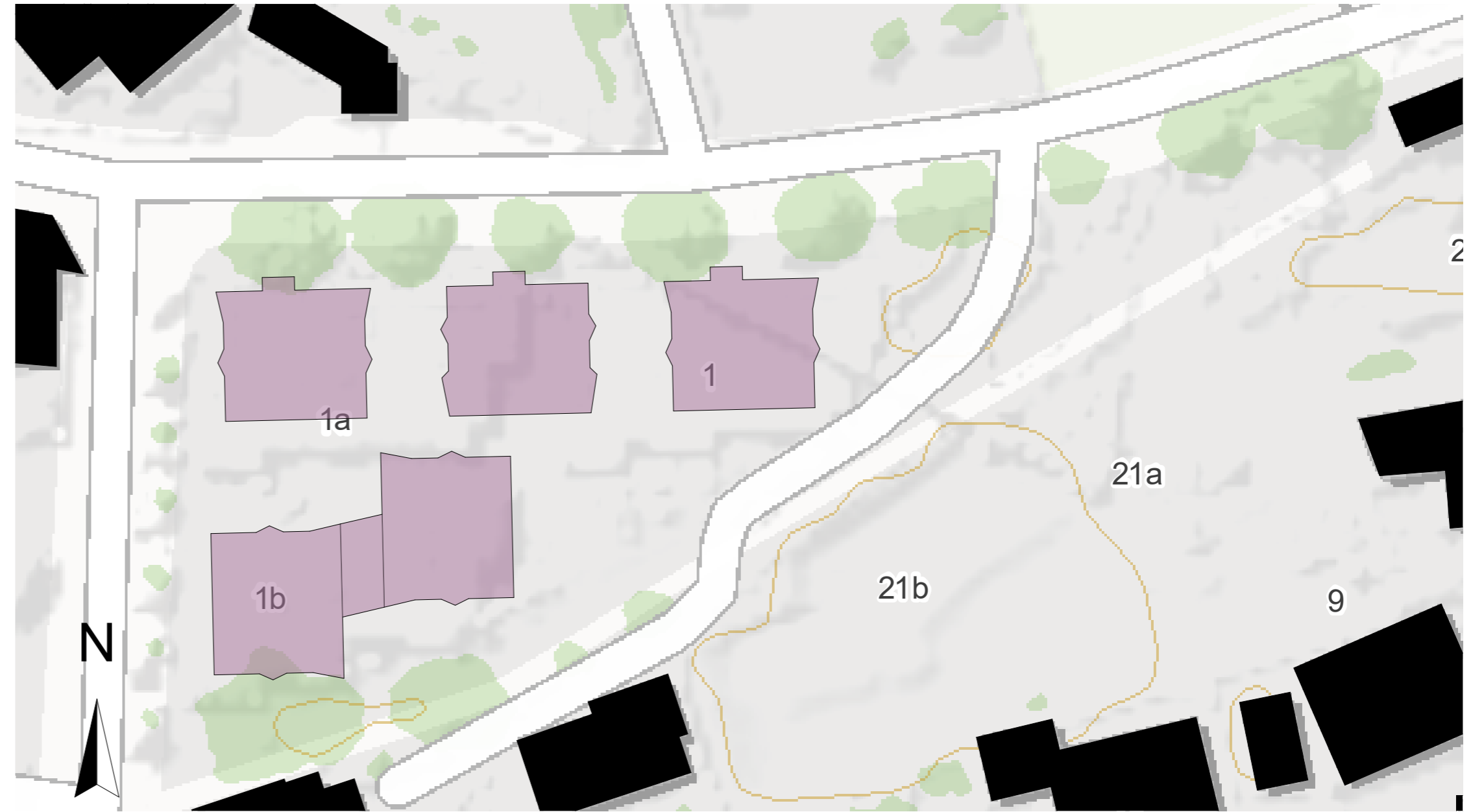

ANSICHT OST 1:100



ANSICHT NORD 1:100

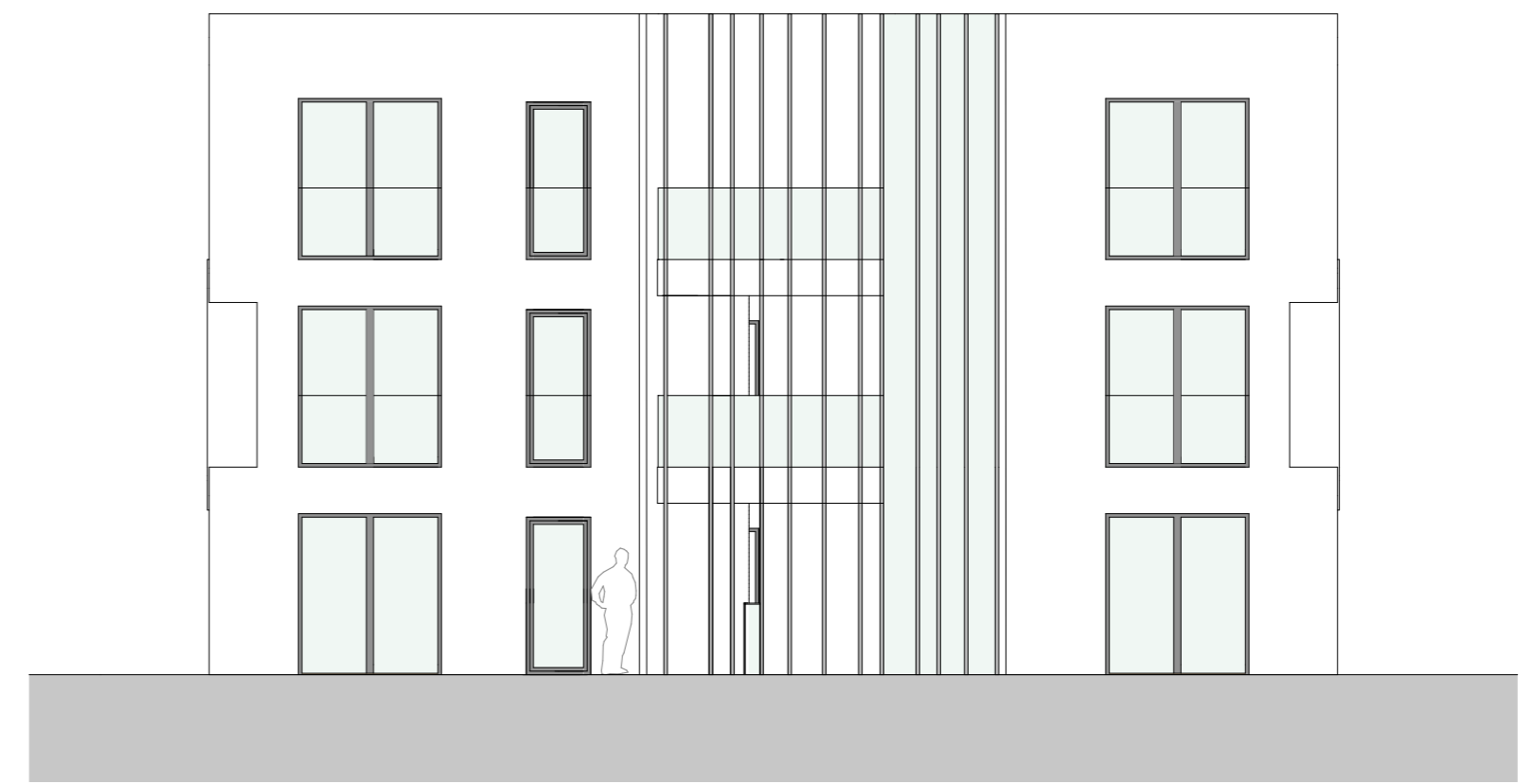

ANSICHT WEST 1:100



ANSICHT SÜD 1:100

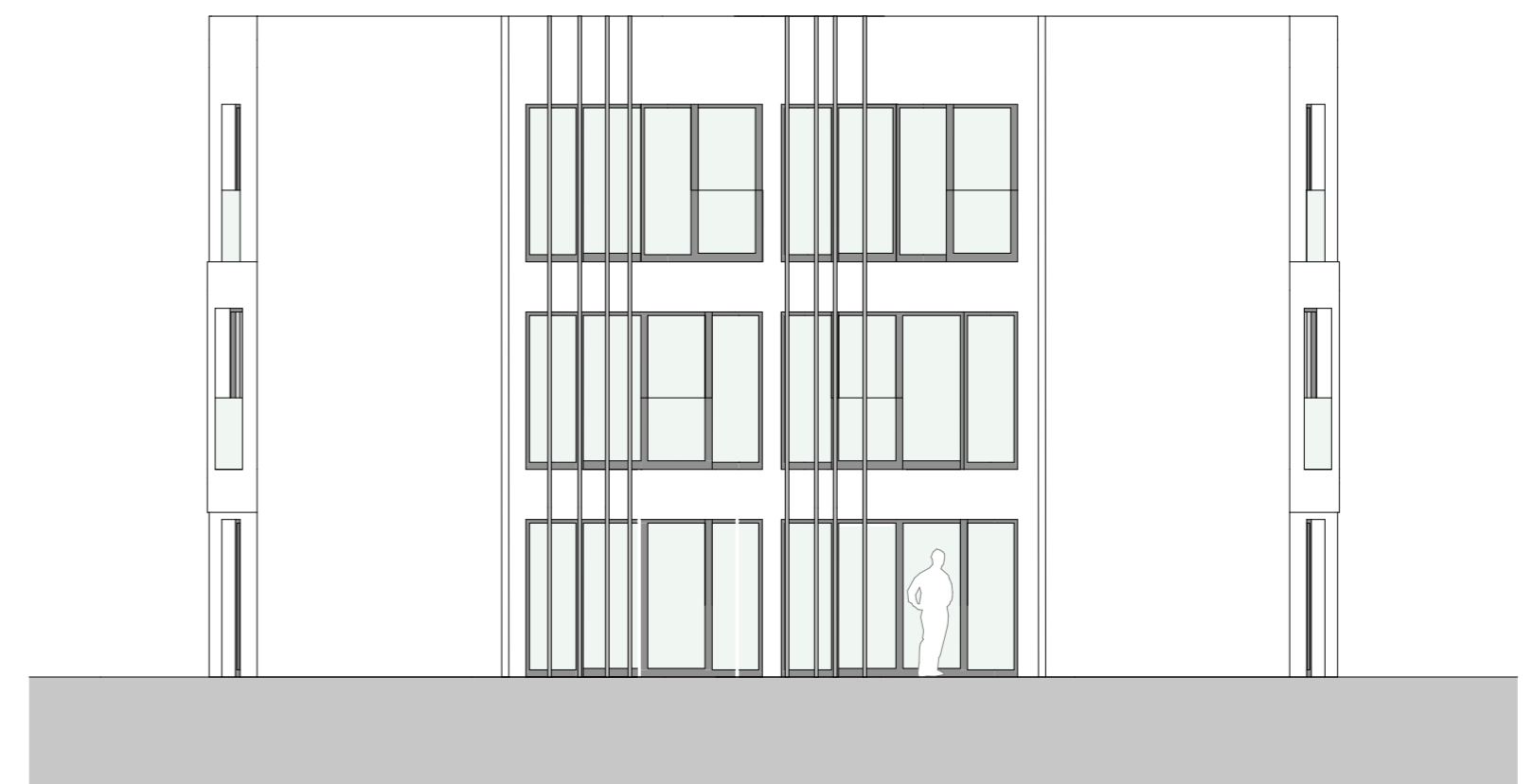

SCHNITT B-B 1:100

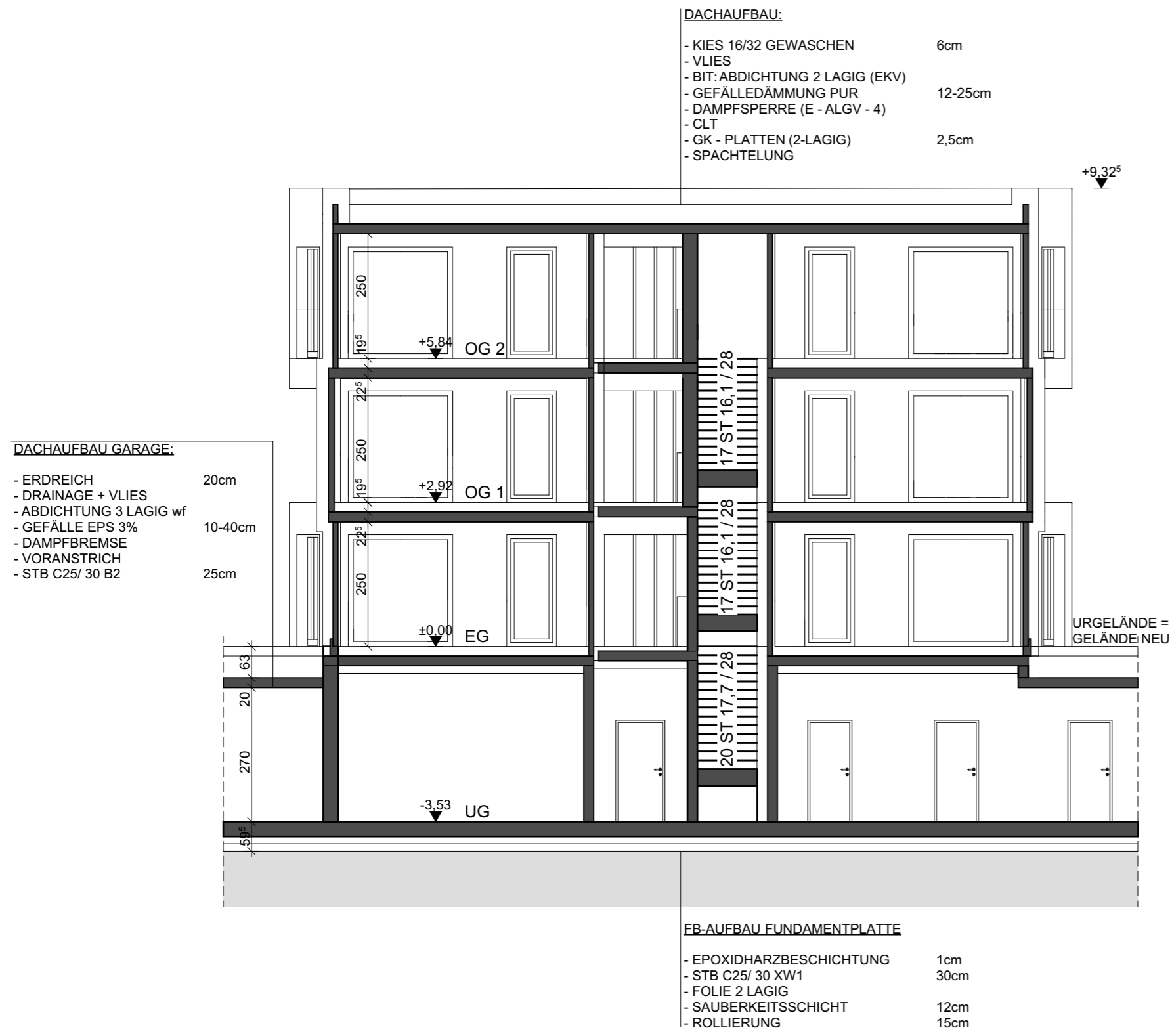

SCHNITT A-A 1:100

