



Ansicht WEST M 1:50



Ansicht SÜD M 1:50



HTL-IMST HOCHBAU

2024

Projektteam: Florian Falch, 4. Jahrgang
Projektbetreuung: DI Urban Waldhart, DI Georg Wieland
Projektpartner: HTL Imst

SWISSPEARL



SCHÜLERHEIM

Imst

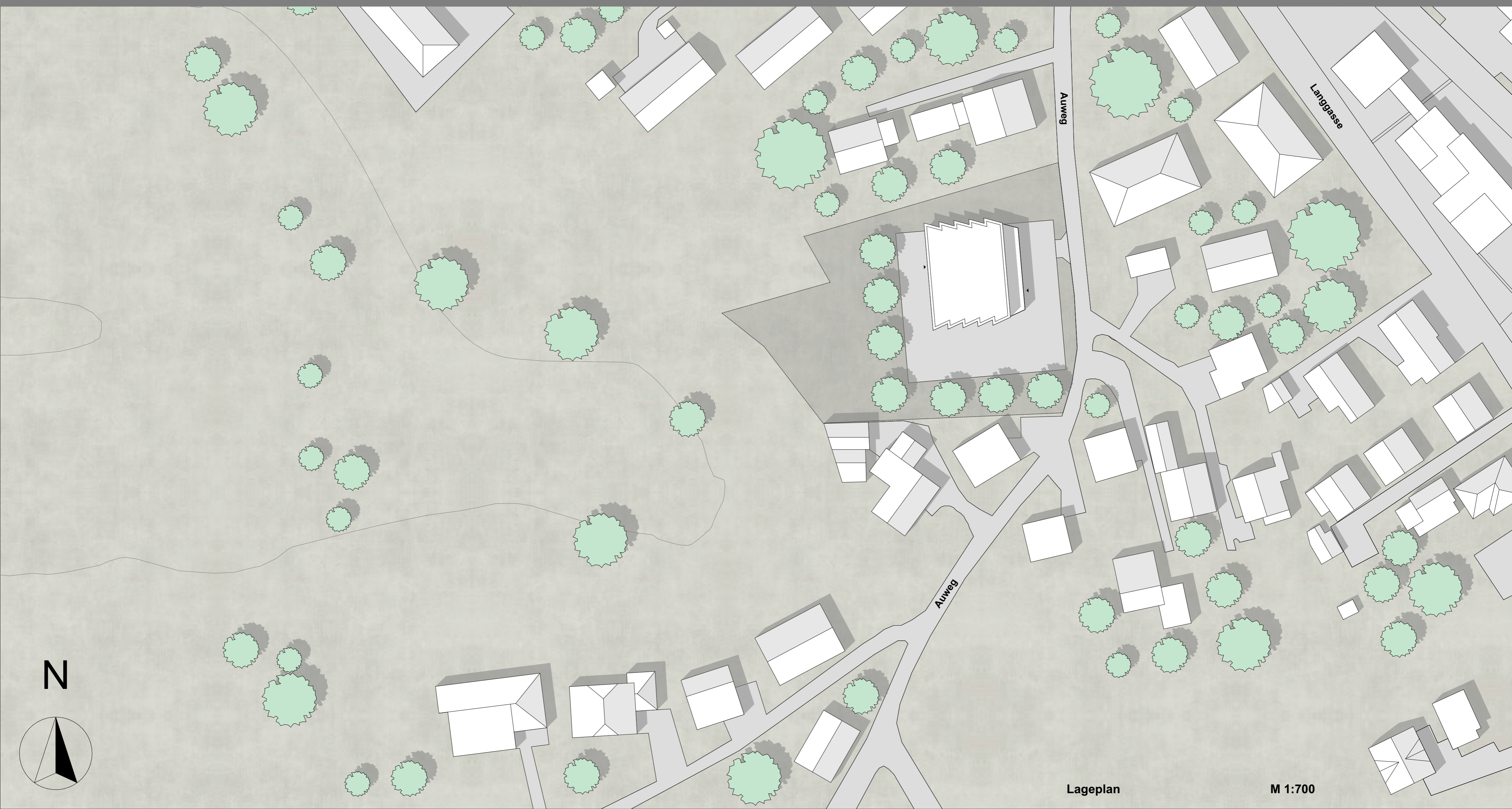

Lageplan

M 1:700

N

